

PLANTA COCHERA BARCA ACOTADA E:1/50

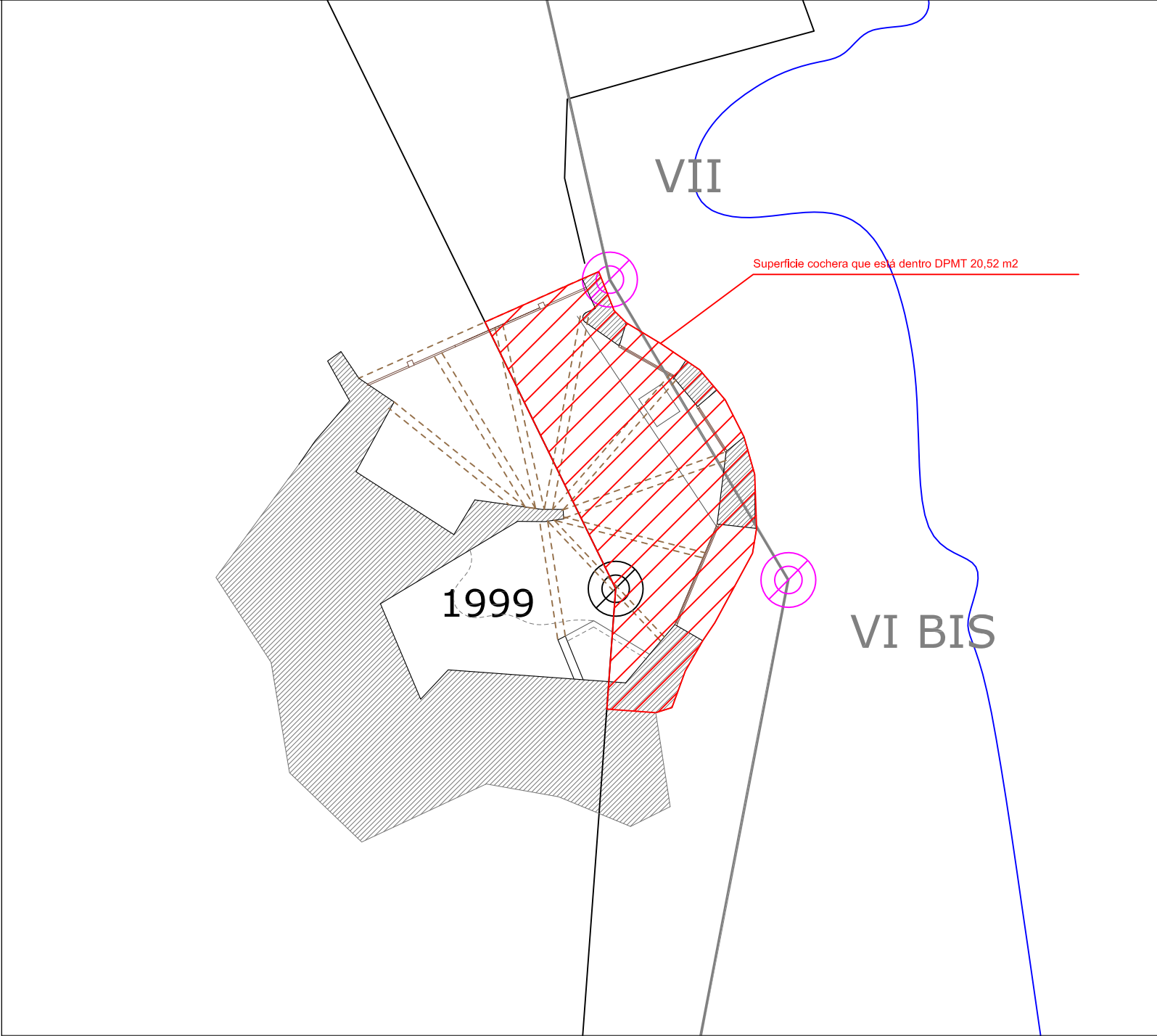

PARTE DE LA COCHERA QUE ESTÁ DENTRO DE LA ZMT Y QUE SERÍA OBJETO DE LA CONCESIÓN ADMINISTRATIVA E:1/100

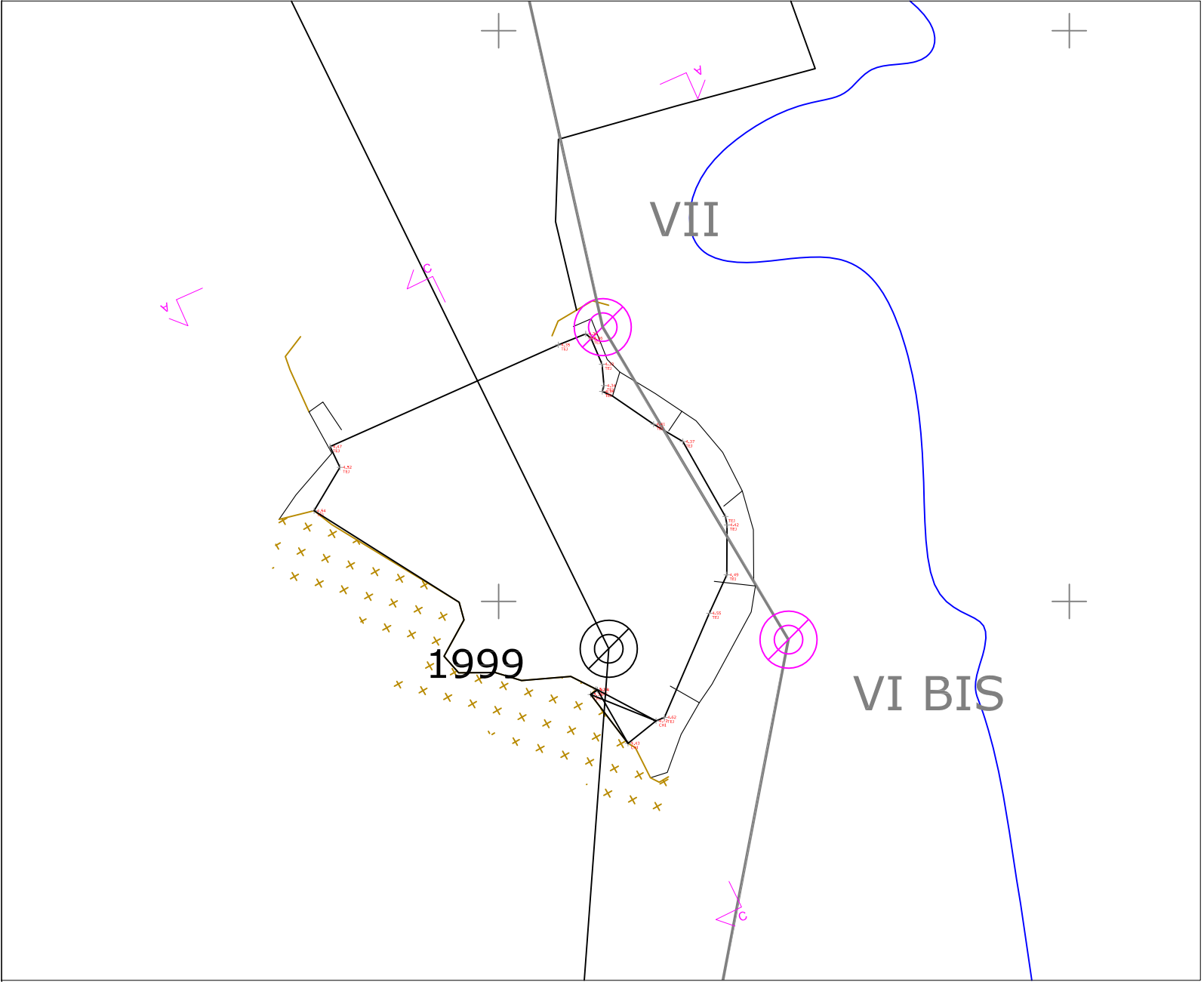

PLANTA CUBIERTAS COCHERA E:1/100

LEYENDA:

- Muro piedra
- Tejado construcción
- Plataforma
- Roca
- Orilla
- Deslindes marítimo terrestre antiguo
- Hito DMTTP antiguo
- Deslindes marítimo terrestre nuevo
- Hito DMTTP nuevo

MITOS DESLINDE EXISTENTE			MITOS DESLINDE PROYECTADO		
PUNTO	X	Y	PUNTO	X	Y
IV	578071,87	4433512,08	2002	578071,48	4433514,21
V	578065,72	4433517,68	2001	578064,02	4433521,01
VII	578062,66	4433535,76	2000	578061,11	4433538,05
VI BIS	578065,08	4433549,33	1999	578061,93	4433549,17
VII	578061,82	4433554,81			
VIII	578059,36	4433564,89	1998	578059,38	4433560,13
IX	578059,36	4433565,12	1997	578049,03	4433585,63
X	578046,05	4433600,08	1996	578044,47	4433597,98

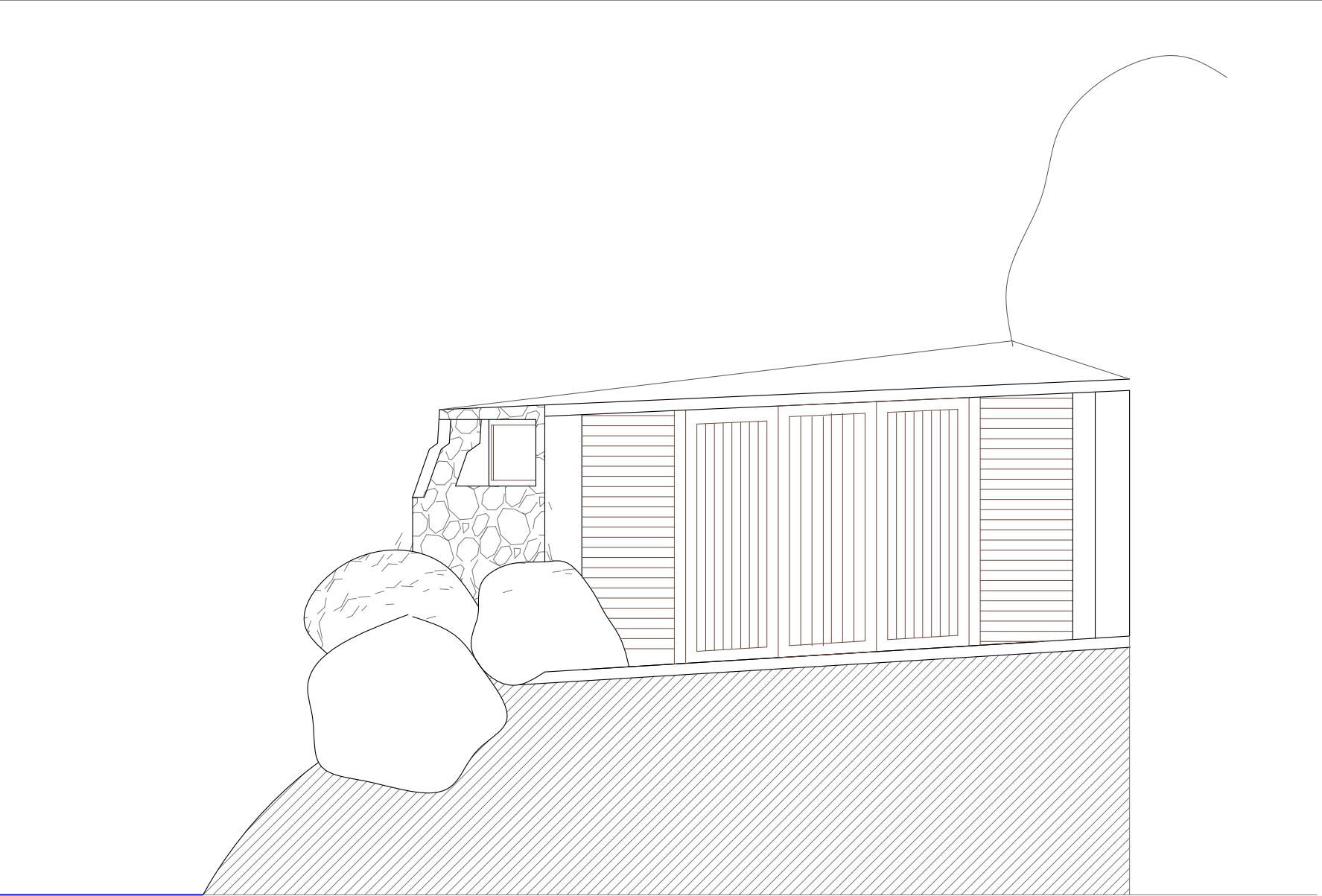

ALZADO AA E:1/50

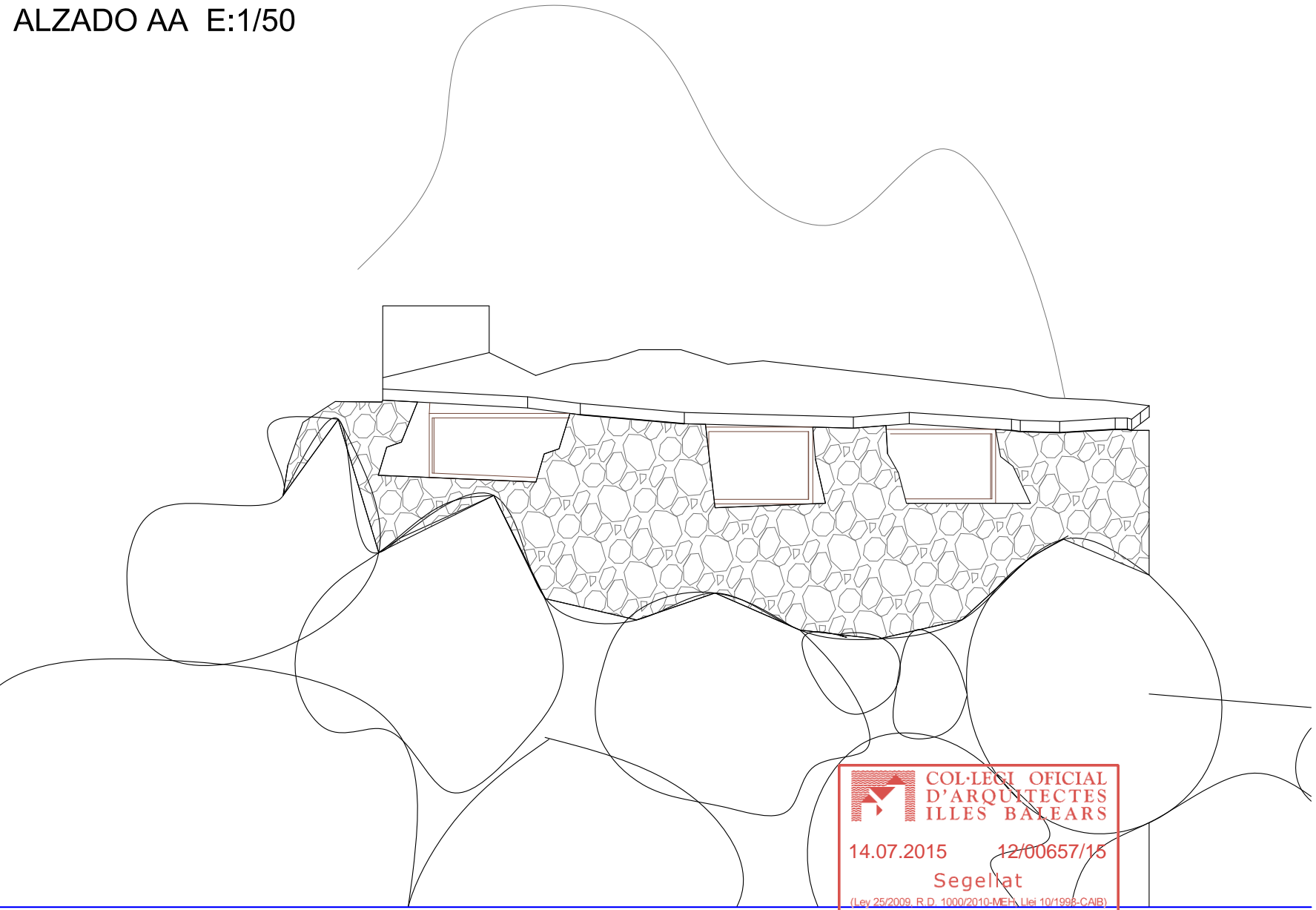

ALZADO BB E:1/50

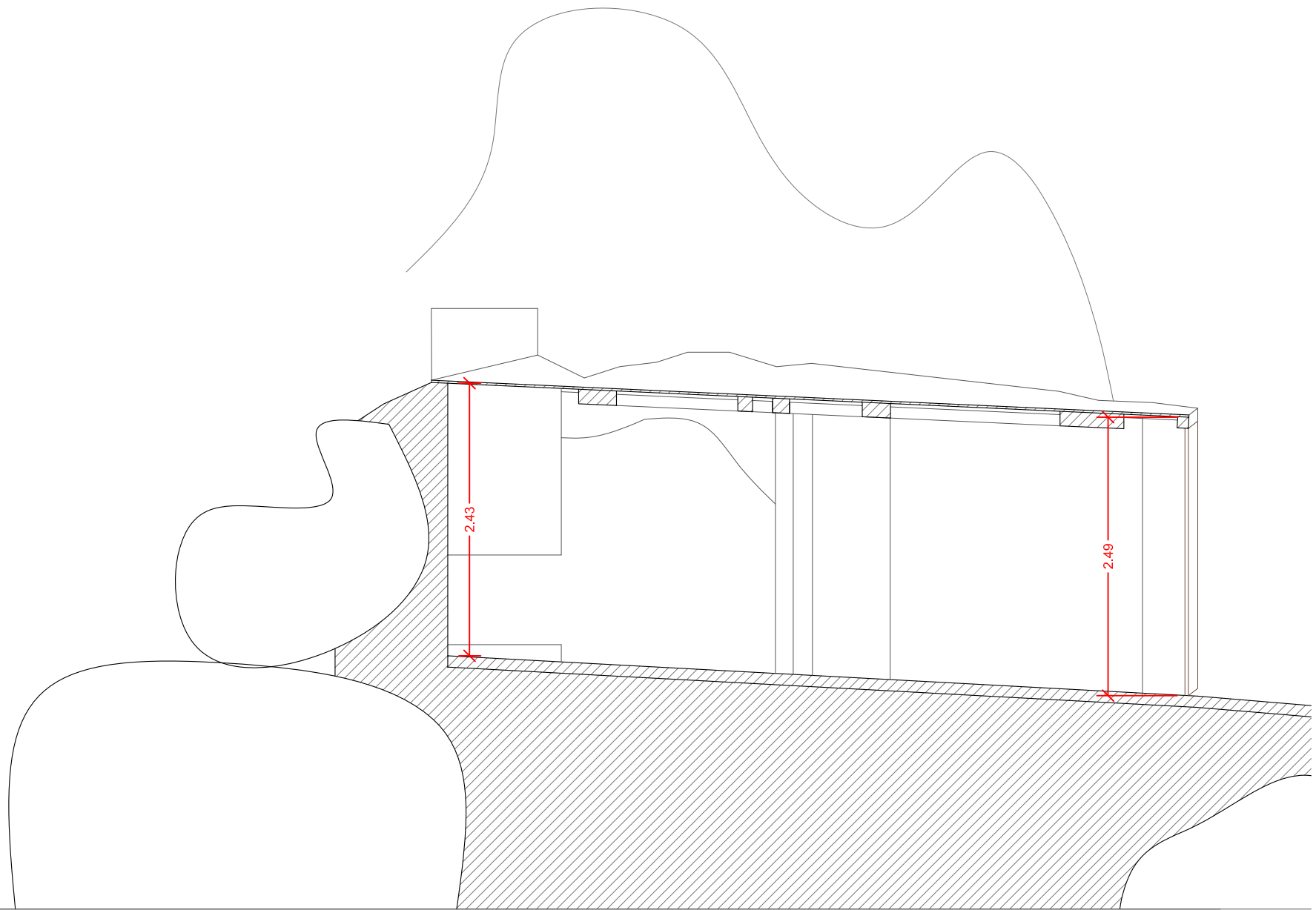

SECCIÓN CC E:1/50

PROYECTO: 13/2015
Levantamiento de planos a nivel de proyecto básico para concesión administrativa cochera barca

PROMOTOR: Carlos de Salort

FECHA: Julio 2015

SITUACIÓN: Ses Fontanelles - Ciutadella Menorca

PLANO: PLANTAS, ALZADOS Y SECCIONES

ESCALA: 1/100 y 1/50

ARQUITECTO: LLORENÇ SEGUI TRIAY c/ Arnavaleta 13 A, 1º, cpi: 07702, Maó, Menorca, mail: loreno@webaut.com itel: 971 36 87 78.

Nº

2